

Spotando com o N1MM

- Para spotar: **Alt + P**
- Para spotar com comentário: **Ctrl + P**

O spot será da estação que esta na tela de entra de QSO, se a tela estiver vazia o spot será da ultima estação logada.

- Para spotar sempre com o mesmo comentário:

Clicar com lado direito do mouse na tela **Packet/Telnet**, no menu que abre selecione: **Specify Comment for ALL Spots**

Preencha com o comentário a ser adicionado a todos os spots, e clique em "OK"

Dessa forma basta pressionar: **Alt + P** e todos os spots serão lançados com o mesmo comentário

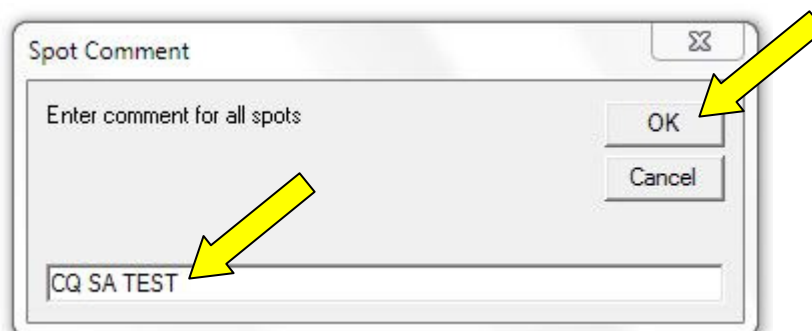
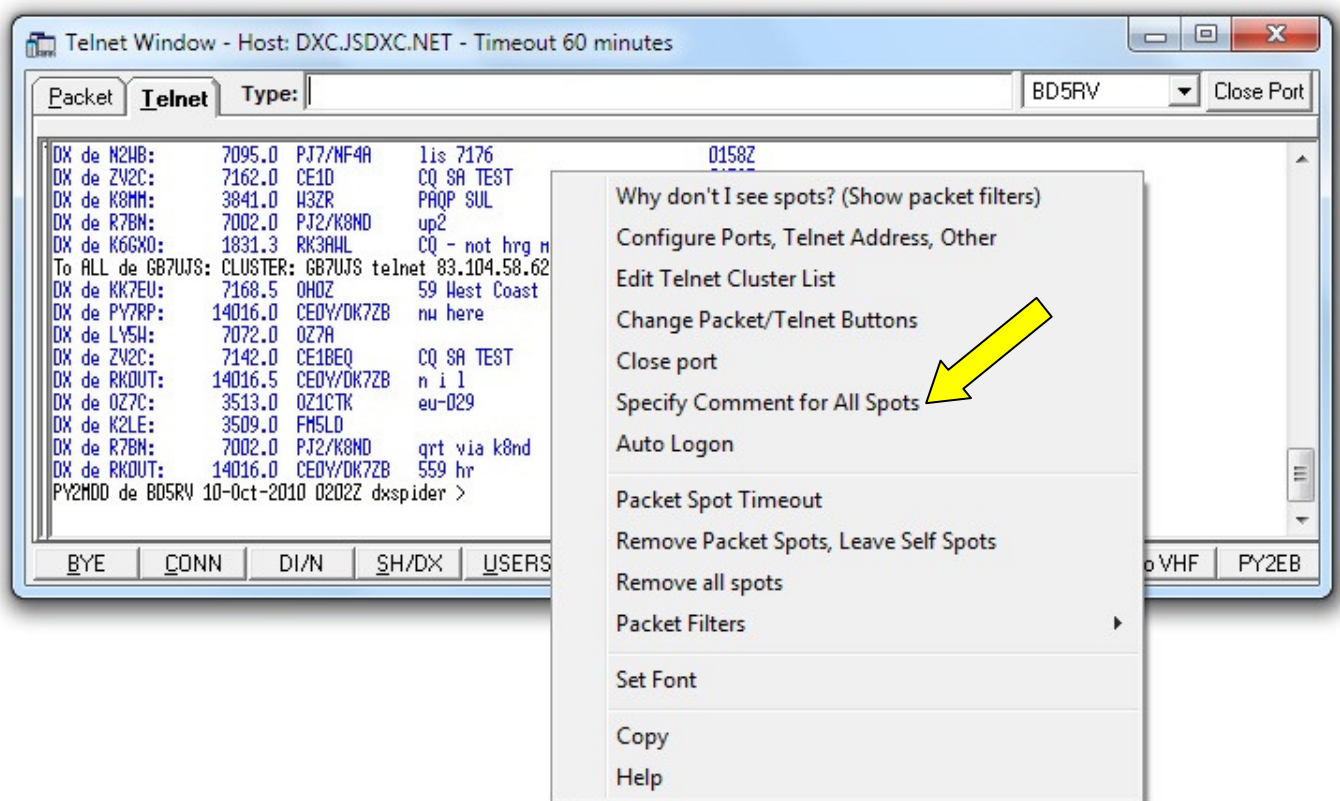

- Spotando manualmente:

Basta digitar o spot no campo: **Type** da tela **Packet/Telnet** e pressionar “**Enter**”

